

PLANIMETRIA PIANO TERRA 1:100

Ed è segnalare la presenza di un dissesto statico che interessa un angolo dell'edificio. Si tratta di un cedimento basale, manifestatosi dalla sua lesione caratteristica ad arco parabolico. La causa perturbatrice dell'equilibrio originario è una infiltrazione di acqua nel terreno, avvenuta in passato. Il dissesto appare in fase statica, sarà comunque oggetto di attenta valutazione in altro separato progetto di consolidamento.

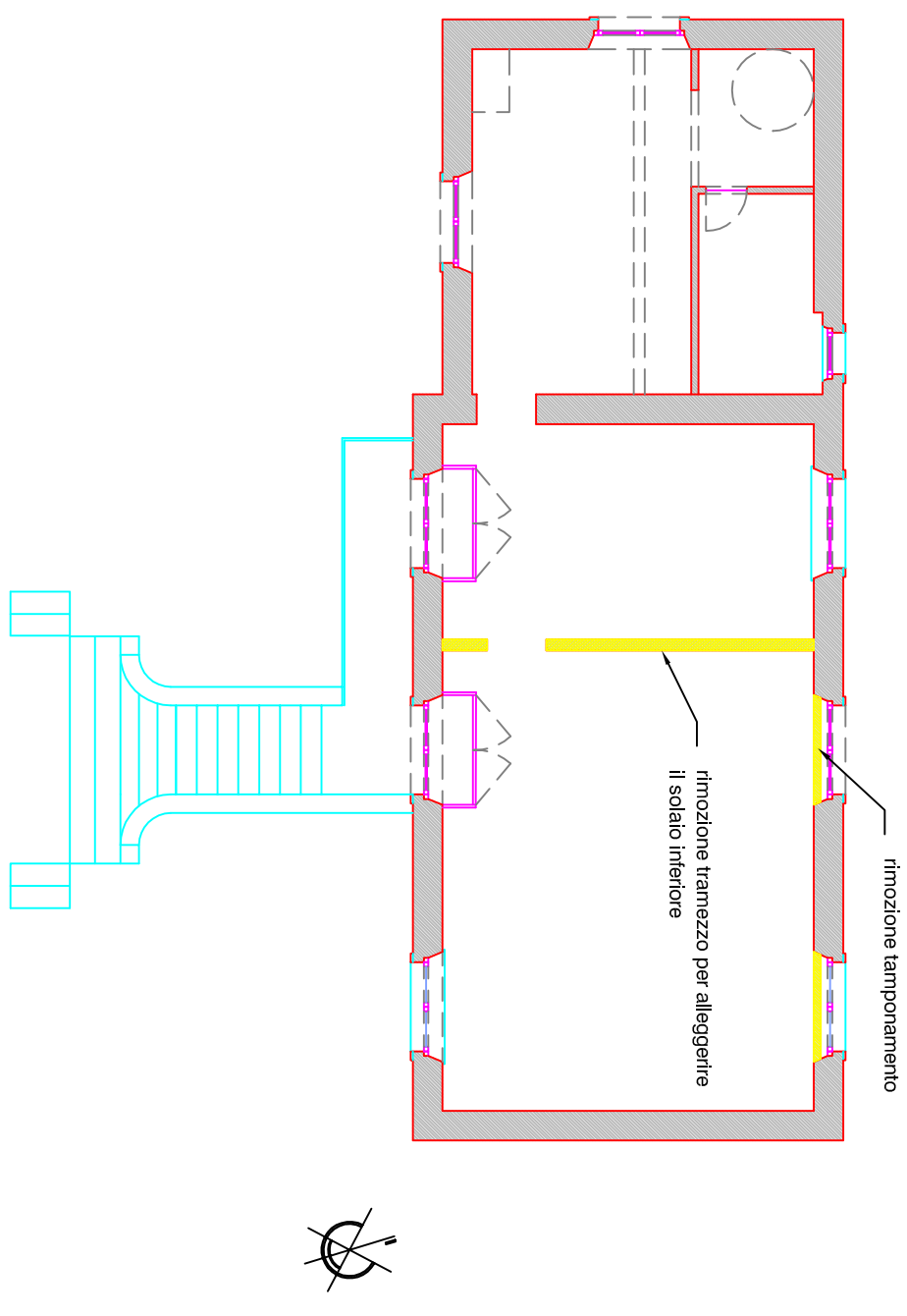

PLANIMETRIA PIANO PRIMO 1:100

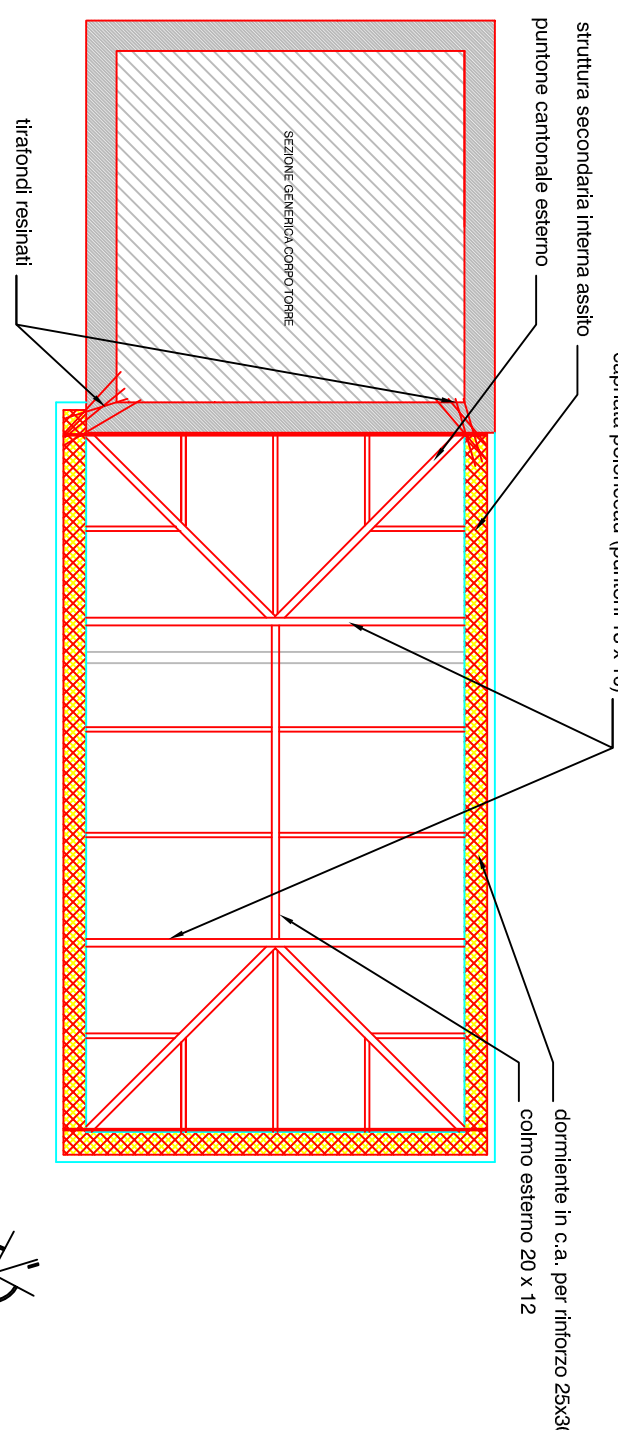

PLANIMETRIA PIANO PRIMO 1:100

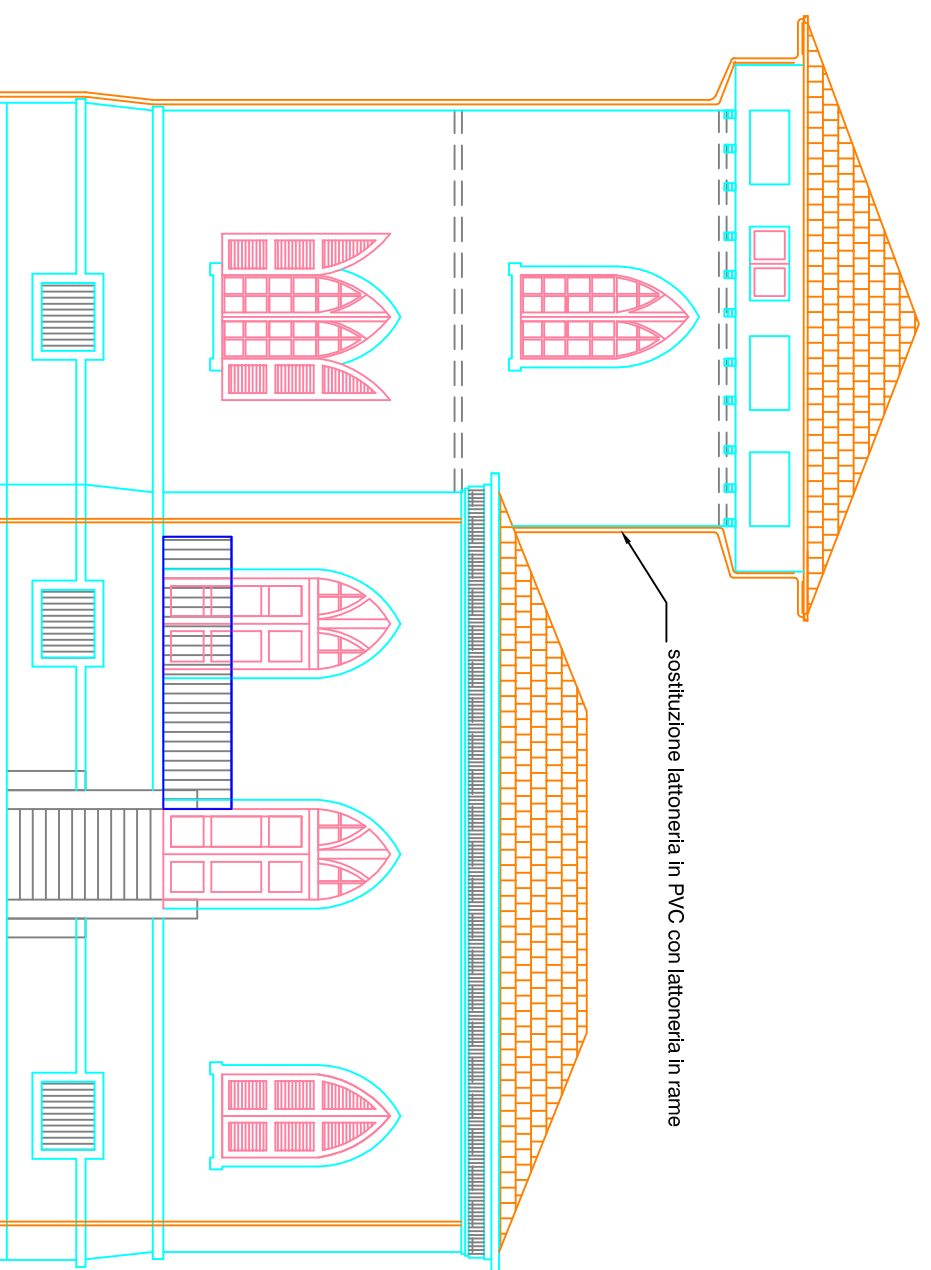

### PROSPETTO SUD INTERVENTI 1:100

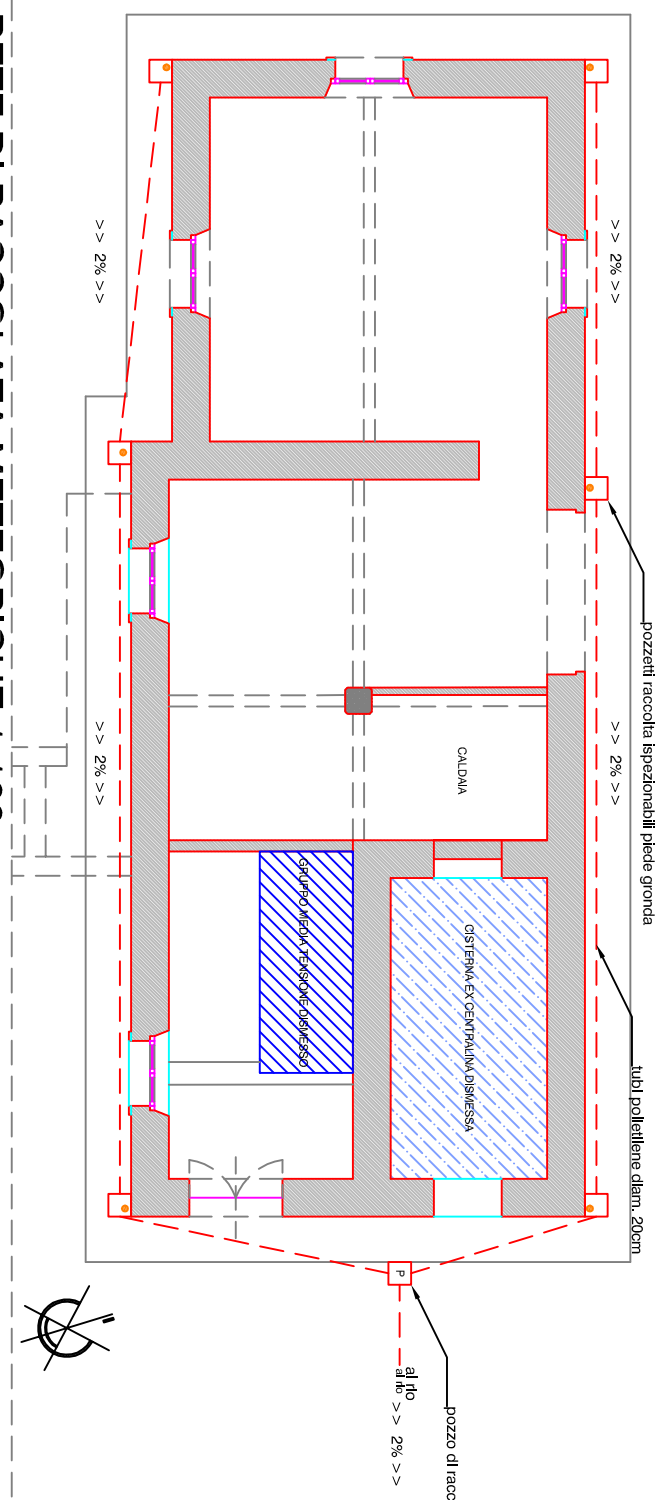

SCHEMA RETE DI RACCOLTA METEORICHE 1:100

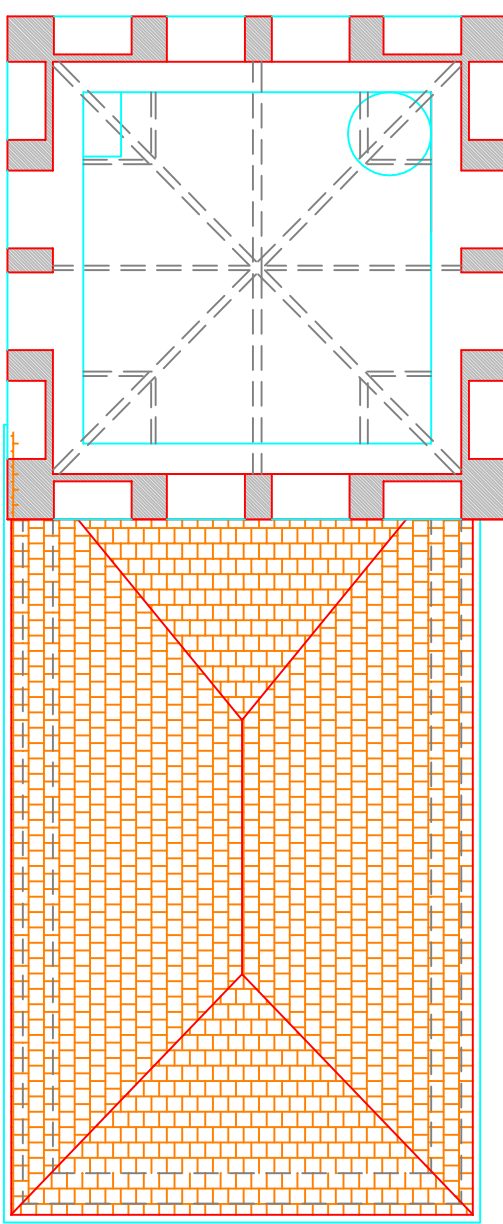

PLANIMETRIA PIANO TERZO 1:100

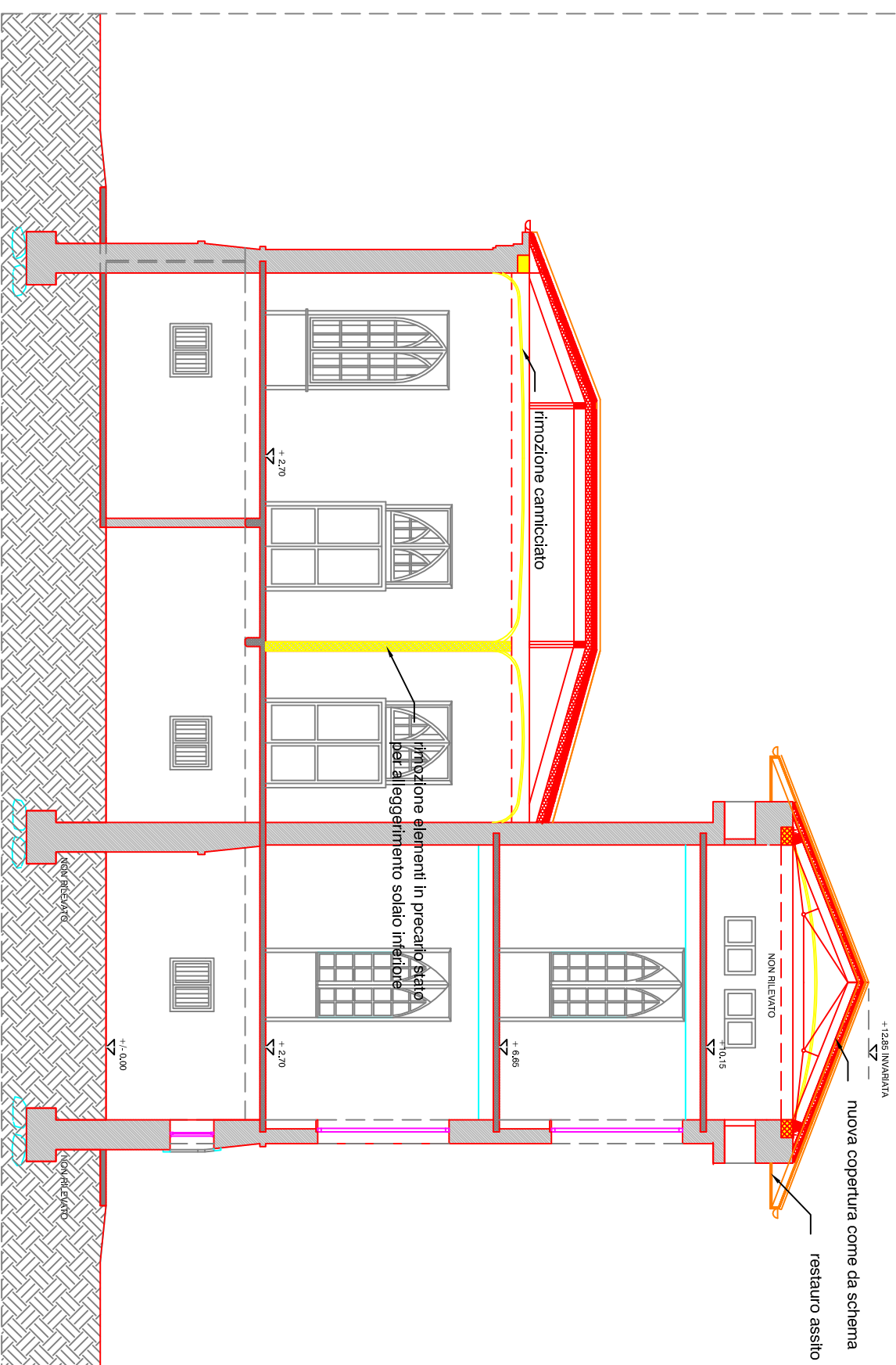

SEZIONE A-A' 1:100

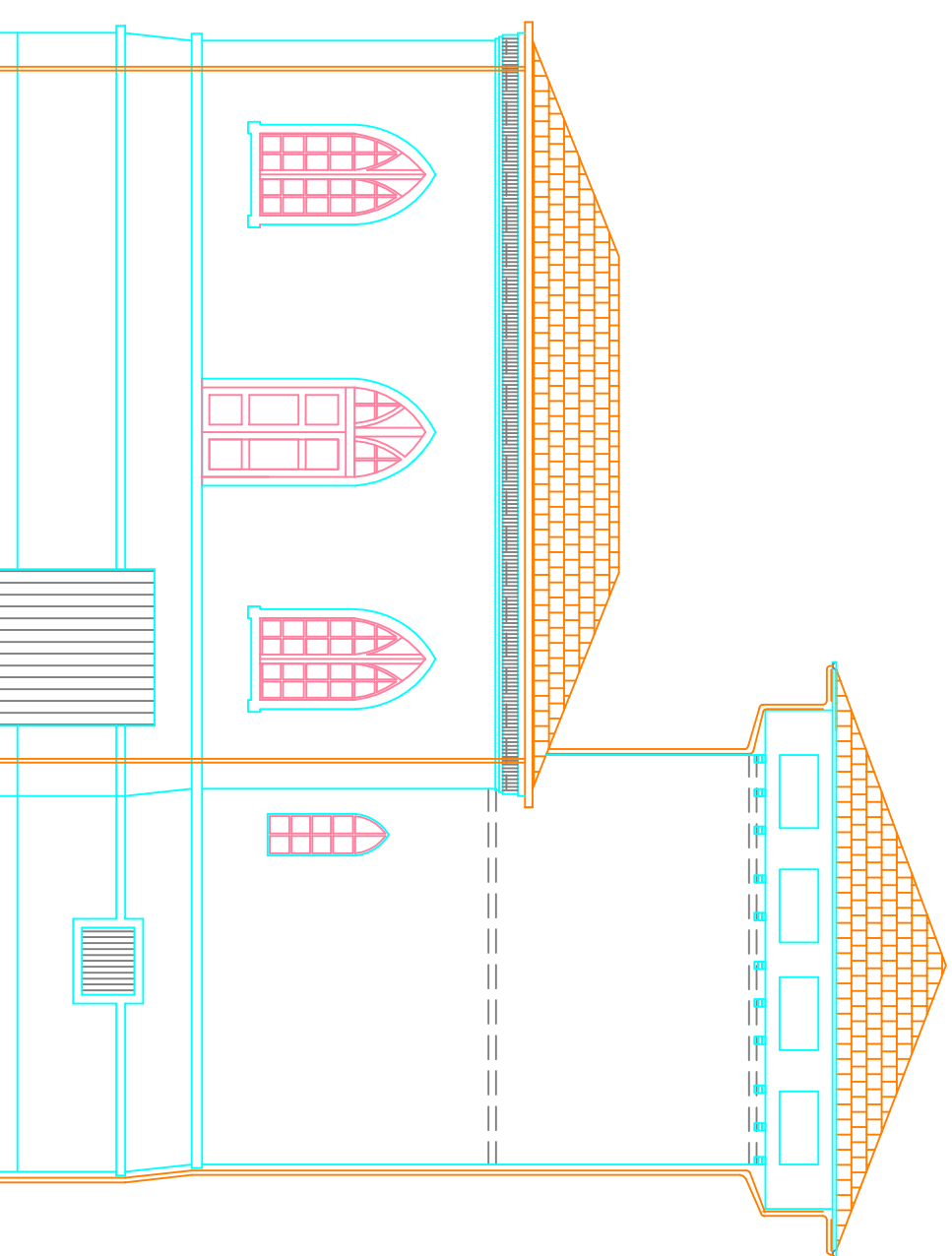

PROSPETTO NORD 1:100

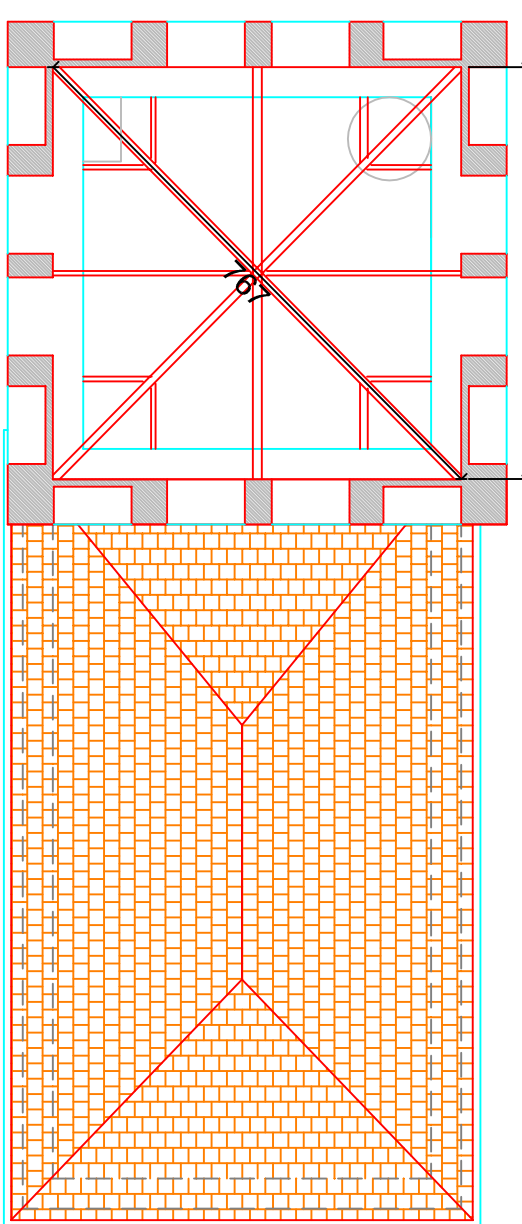

ORDITURA TORRE 1:100

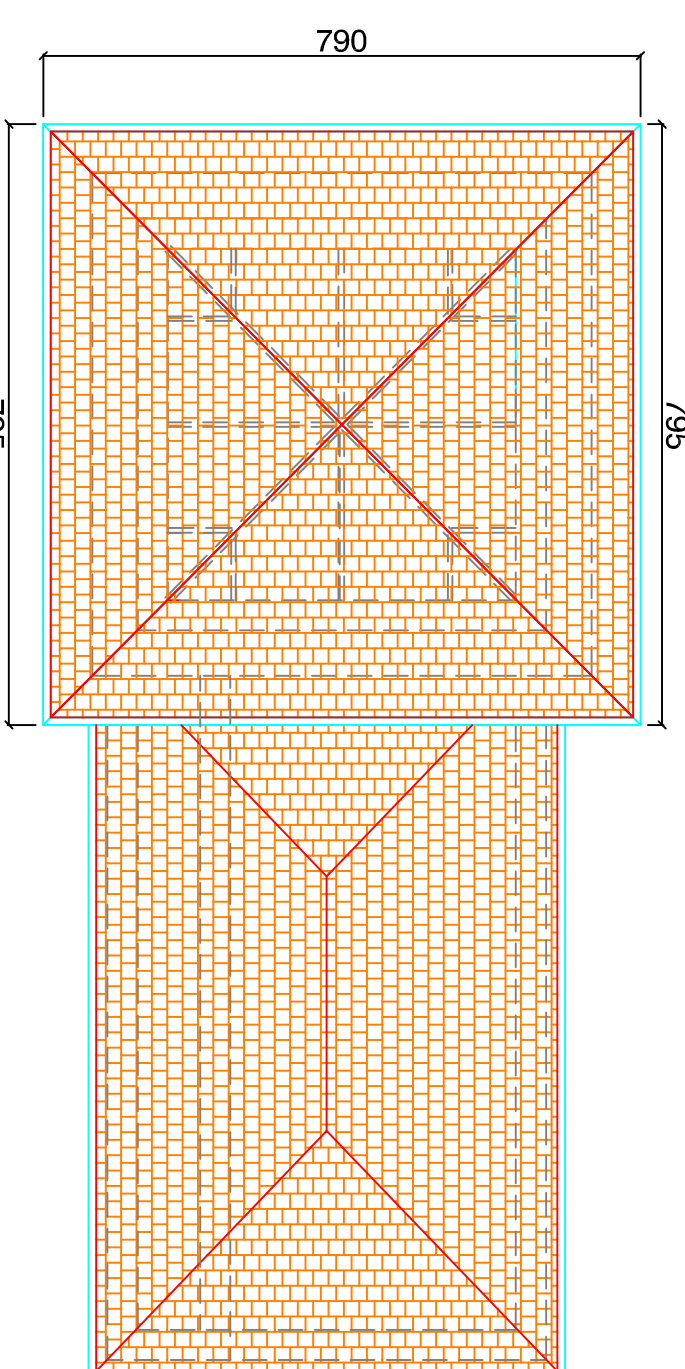

PLANIMETRIA COPERTURE 1:100

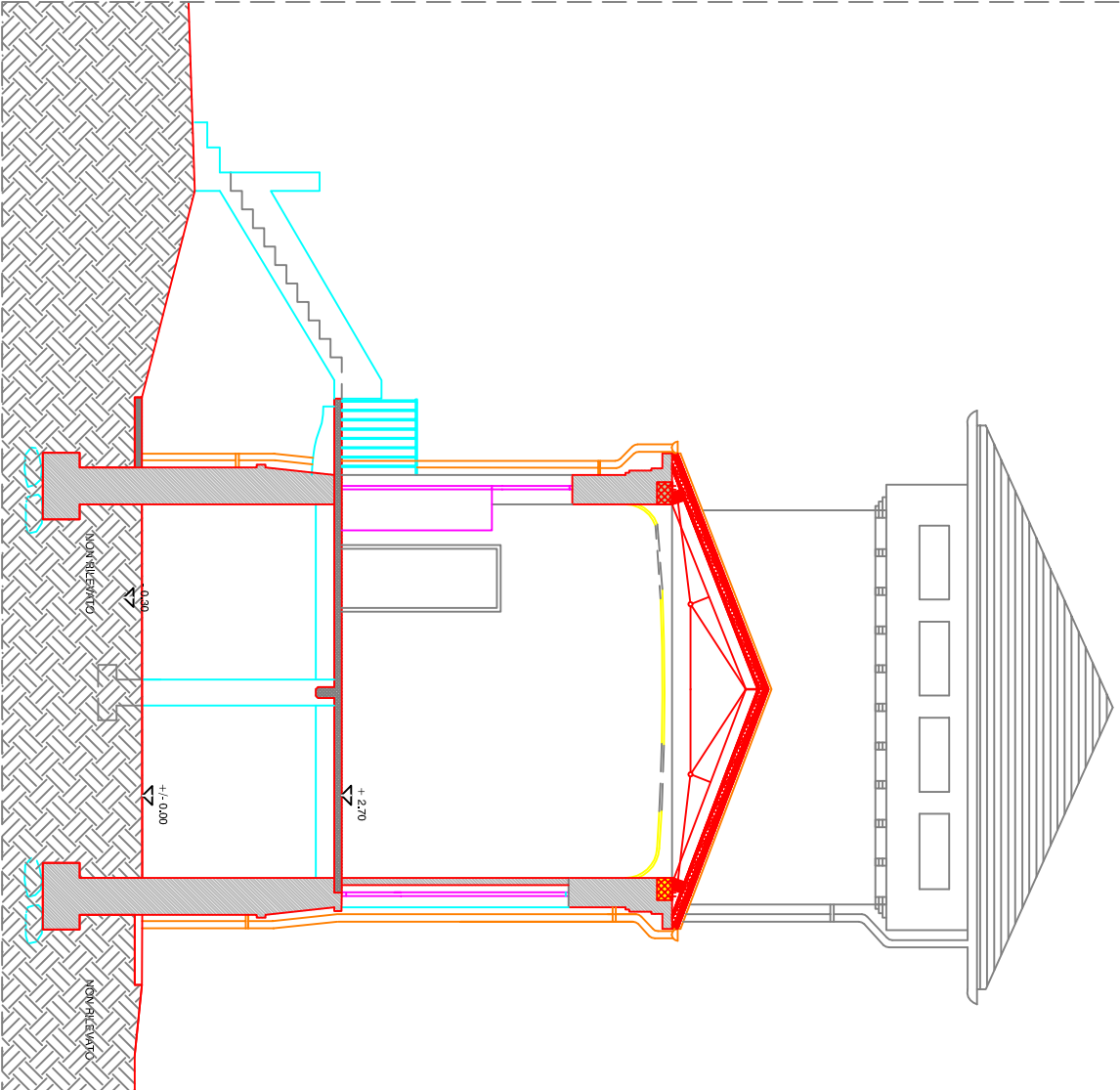

SEZIONE B-B' 1:100

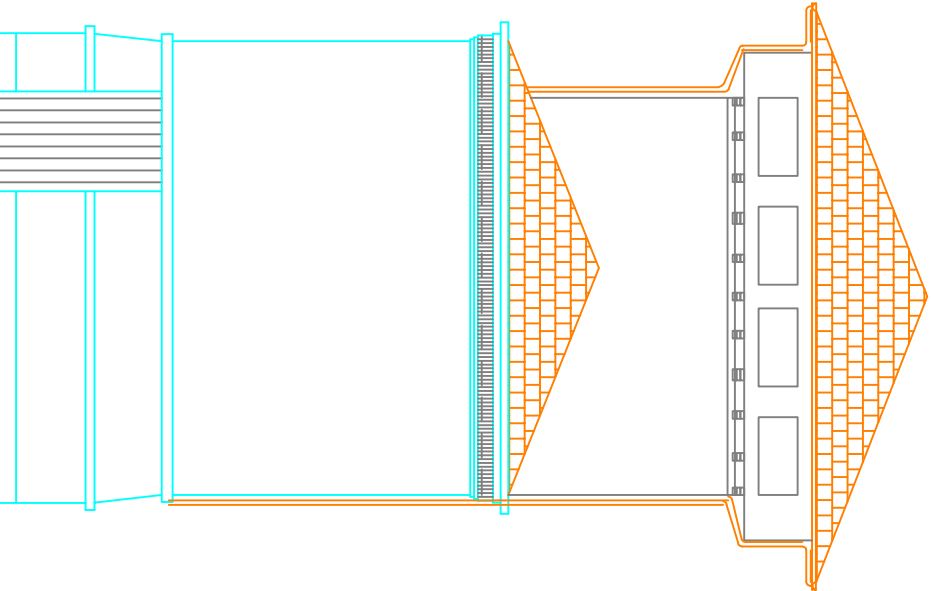

PROSPETTO EST 1:100

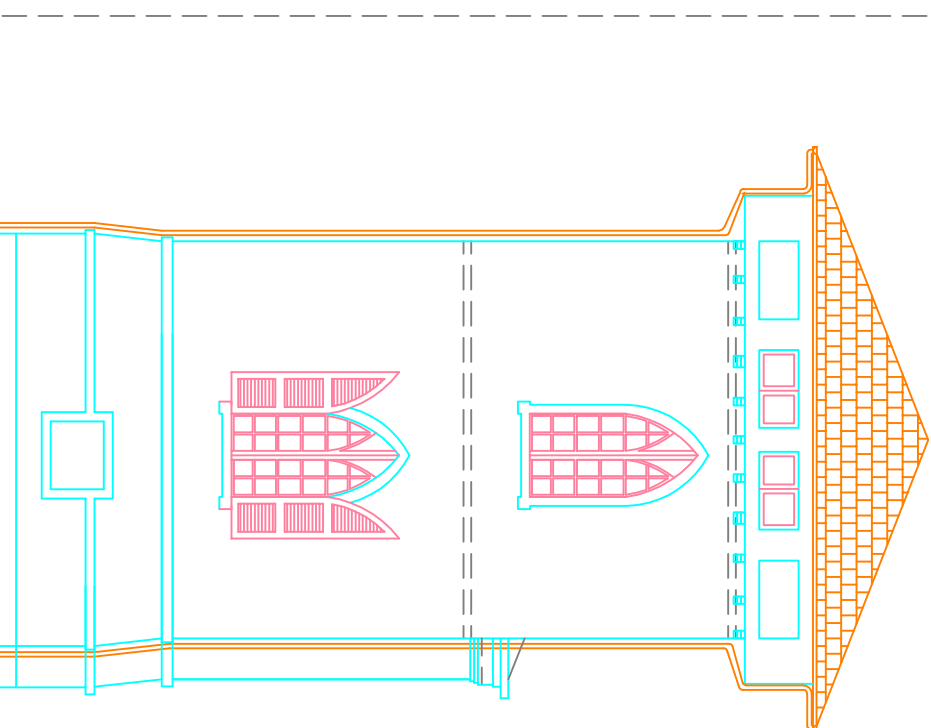

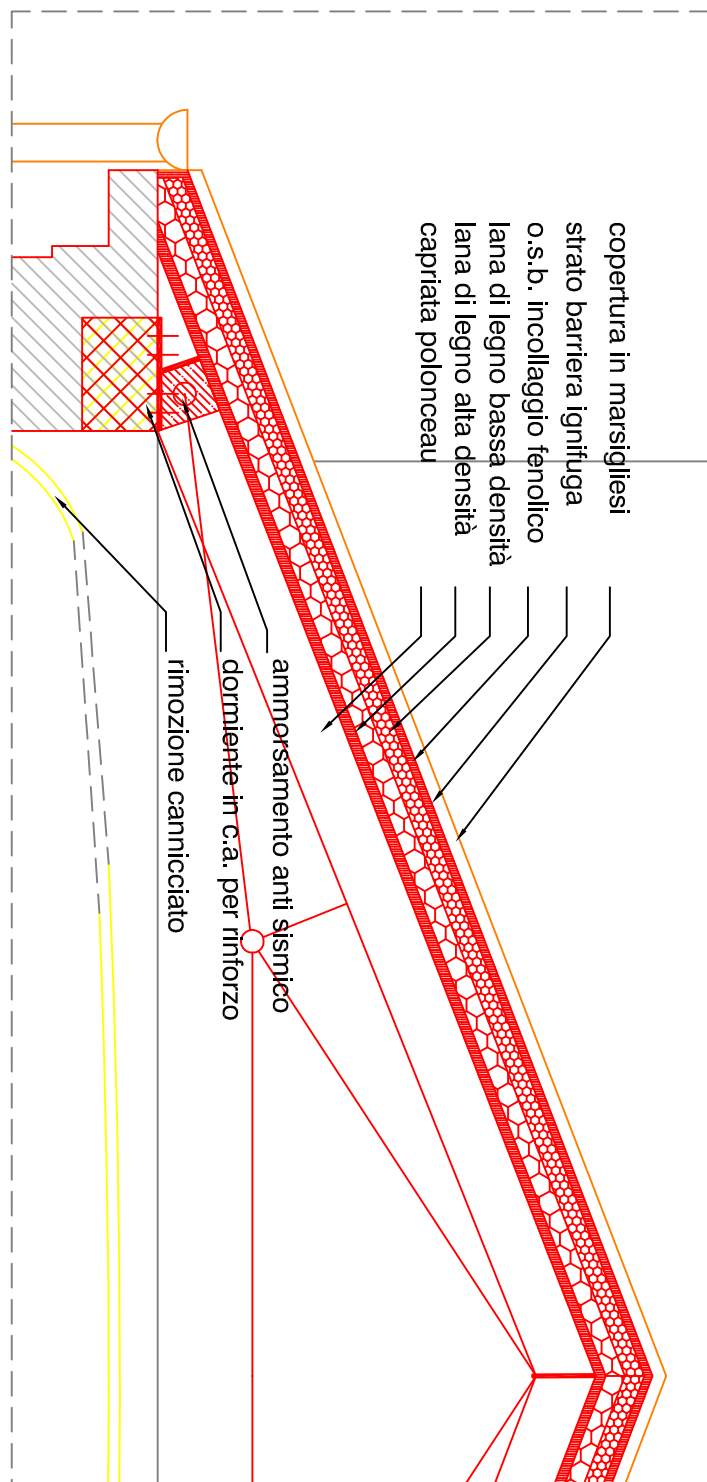

PROSPETTO OVEST 1:100



**Ammorsamento di dormiente**

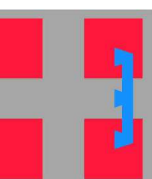

Ammortamento c

 <p><b>REGIONE PIEMONTE</b></p> <p><i>Direzione Risorse umane e Patrimonio</i></p>	 <p><b>CITTÀ DI VENARIA REALE</b> <i>Comune di Venaria Reale</i></p>
	<p><b>MANUTENZIONE E MESSA IN SICUREZZA FABBRICATO EX CENTRALINA ELETTRICA PARCO REGIONALE "LA MANDRA" - VENARIA REALE (TO)</b></p> <p><b>MANTO DI COPERTURA E SERRAMENTI</b></p> <p><b>RIFACIMENTO TETTO E MESSA IN SICUREZZA</b></p>

ENTE DI GESTIONE  
DEL PARCO REGIONALE  
DELLA MANDRA  
E DEI PARCHI NATURALI  
DELLE VALLI DI Lanzo

<p><b>Tav</b> <b>02</b></p> <p>SCALA 1:100</p> <p>DATA: OTTOBRE 2010</p> <p>REV. _____</p>	<p><b>COMMITTEE:</b> REGIONALE RISORSE UMANE E PATRIMONIO</p> <p>Via voltri 8 - 10123 TORINO</p> <p><b>RESPONSABILE DEL PROCEDIMENTO</b></p> <p><b>DIRETTORE</b> - Dott.ssa Maria Grazia Ferretti</p> <p><b>Coordinamento Sicurezza in fase di Progettazione</b></p> <p>Geom. Giuliano Piccinini</p>
--	--